

Vue 28 : Prise de vue depuis la limite est du village de Chail, à proximité du château d'eau

Enjeux : Lieu de vie

Le noyau est du village de Chail est composé d'une trame bâtie relativement espacée et entrecoupée de parcelles agricoles, de petits boisements et de haies bocagères. La prise de vue, située au niveau du terrain de pétanque communal, jouxte une parcelle agricole ouverte laissant percevoir le paysage proche et les bois de la Garde et de Frétevaux.

Le projet est visible en direction du nord mais sa perception est atténuée par des structures boisées proches. Les pales d'éoliennes sont visibles au-dessus de cet ensemble, mais filtrées par des branchages. L'habitat étant généralement entouré d'éléments arborés et/ou arbustifs, les visibilitées seront de moindre importance.

L'impact est faible.

Localisation de la prise de vue

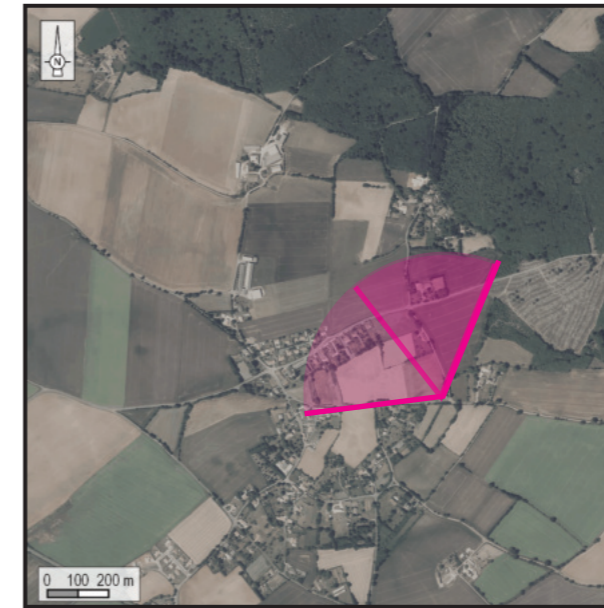

Orthophotographie 1 / 25 000

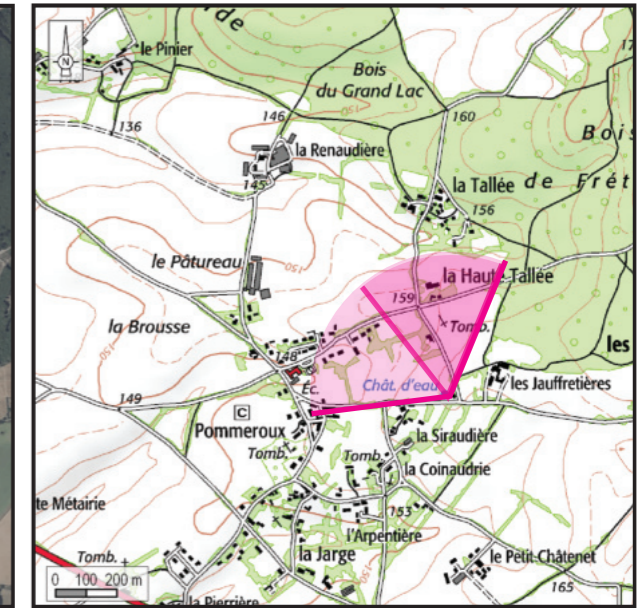

Fond IGN 1 / 25 000

Vue panoramique de l'état initial (angle de vue 120°)



Informations sur la vue

Coordonnées Lambert II étendu : 414427 / 2136849
 Date et heure de la prise de vue : 15/02/2019 à 16:23
 Focale : 52 mm, équivalent 24 x 36
 Azimut vue réaliste : 352°
 Angle visuel du parc : 7,1°
 Eolienne la plus proche : E3, à 3 030 m

Vue panoramique noir et blanc avec esquisse du projet (angle de vue 120°)

